



令和8年度より**先着受付**とさせていただきますので HP からの申し込みをお願いします。
 詳細は HP(未就園児教室活動ブログ)にて随時ご案内します
 よろしくお願ひ致します。

▼お申込み方法

①HP [未就園児 & 預かり保育](http://kanzaki.youchien.to/misyu/) を開く
<http://kanzaki.youchien.to/misyu/> →



②【お問合せフォーム】または
 【未就園児お問合せフォームはこちら→】をクリック

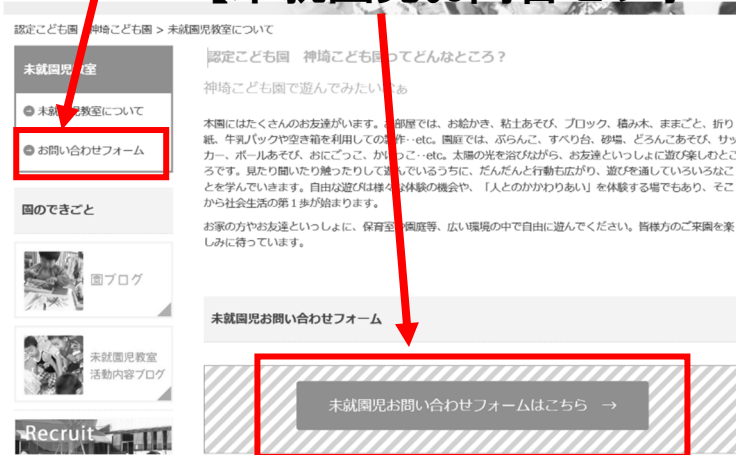

お申込み開始日と時間が
 決まっておりますので必ず
 ご確認ください。



② 必要事項を入力いただき…
 問い合わせ内容に参加人数を下記の通りご記入ください。

【記入見本】

問い合わせ内容※

未就園児おあそび会(きつずらんど)室内送付希望

見学(説明)希望

その他問い合わせ

〇月〇日に参加希望

参加人数 (大人1人・未就園児1人)

問い合わせ内容のところに
 参加人数を記入してね♡
 きょうだい児さんも一緒にきて
 大丈夫です！

※ 室内での開催ですので、雨でも安心です！

※ メール(kanzaki@youchien.to)にて先着結果をお知らせ致します。

- * メールが届いたらお返事をいただくと助かります。また、メールが来なかった場合はお知らせください。
- * 迷惑メール拒否の方は…ドメイン指定をしていただくと助かります。
- * gmail のセキュリティ強化・機能改善により園からのメールが迷惑メールに入ったり過去のメール内容のフォルダーへ移動する事例があるようです。ご注意ください。

～ お願い・その他 ～

- ◆ 駐車場は園庭駐車場をご利用ください。
- ◆ 受付は9:45からです。10:00にはお遊び会が始まりますのでお時間に余裕をもってお越しください。
- ◆ 親子で動きやすい服装、上靴(お持ちの方のみ裸足でも可)
- ◆ 水分補給用の水筒等は各自でご持参ください。
- ◆ キャンセルをされる場合は、メール(kanzaki@youchien.to) または電話(0952-24-2015)にてご連絡をお願いします。



令和8年度 未就園児お遊び会



きっずらんど

(受付9:45～) 午前10:00～10:45

「心の力」「学ぶ力」「体の力」を育成し 五感を磨くこども園

未就園児さんを対象に、集団で遊ぶ楽しさを体験していただくとともに、同じ年頃の子どもさんをもつ保護者様方の語らいや、親睦を深めていただきながらの『きっずらんどお遊び会』を開催します。

“ 神埼こども園ってどんなところかな？ ” “ お友達といっしょに遊んでみませんか？ ”

自然の中で太陽の光を浴びながら、お友だちといっしょに遊びを楽しむところです。見たり、聞いたり、触ったりして遊んでいるうちに、だんだんと行動も広がり、遊びを通して色々なことを学んでいきます。自由な遊びは様々な直接体験の機会を得て、人とのかかわりあいを経験する場でもあり、そこから社会生活の第一歩が始まります。お家の方やお友だちといっしょに、遊んで、たくさんのお友達づくりをしていきましょう。皆様方のご来園を楽しみに待っています。※お知り合いの方で、案内をもらわれていない方がいらっしゃいましたら、ぜひご紹介ください。

★お遊び会

※お申込み方法は裏面へ!

*第1回目 5/27(水)10～12組

◆HP 申込受付開始 5/7 8:30～
定員になり次第締め切りとなります。

*第2回目 6/17(水)10～12組

◆HP 申込受付開始 6/2 8:30～
定員になり次第締め切りとなります。

*第3回目 11/11(水)10～12組

◆HP 申込受付開始 10/28 8:30～
定員になり次第締め切りとなります。

*第4回目 2/24(水)10～12組

◆HP 申込受付開始 2/2 8:30～
定員になり次第締め切りとなります。

★令和9年度 園見学説明会

9/28(月)・30(水)
10/7(水)・8(木)

* 9:50～10:00 受付
* 10:00～10:45 園見学会
* 10:45～11:45 事前説明会

※在園児弟妹保護者様も
入園ご希望の方は、
ご出席ください。

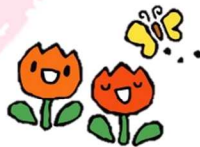

11/2(月)AM
令和9年度
願書受付

※詳細は園見学説明会で
お知らせ致します。



令和9年度 新入園児手続き

※該当の方へ園より
詳細をお知らせ致します。

*11/25(水)・26(木)・27(金)

新入園児面接会
制服採寸(1号認定児)

* 3/6(土)

新入園児保護者懇談会
用品販売



未就園児活動ブログ

- ◎ 星印(★)で参加ご希望の方は、事前にHPにてお申込みください。
 - ◆お遊び会につきましては10～12組の受付を予定しております。
受付開始日と開始時間から先着順とさせていただきます、定員になり次第締め切りとなります。
 - ◆説明会等は人数に制限ありません。たくさんのご参加をお待ちしております。

- ◎ 上記の内容を予定しておりますが、園の都合により変更する場合がありますので、あらかじめご了承ください。(変更等はHPにも記載しますので、ご確認をお願いします。)
- ◎ お知り合いの方で、案内をもらわれていない方がいらっしゃいましたら、ぜひご紹介ください。
- ◎ すでに他の幼稚園・保育園等に通園されているお方は、どうぞご容赦ください。



申込は裏面をご覧ください♪

幼保連携型認定こども園
学校法人 光生学園 **神埼こども園**

〒842-0002 神崎市神埼町大字田道ケ里2153-5 TEL0952-53-4500